

DATEV Steuerkonto online

Programmbedienung

Überblick

DATEV Steuerkonto online: Registrierung und Abfrage

- das Verfahren
- Voraussetzungen
- Registrierung
- Abfrage
- aktuelle Informationen

Das Verfahren DATEV Steuerkonto online: Registrierung und Abfrage

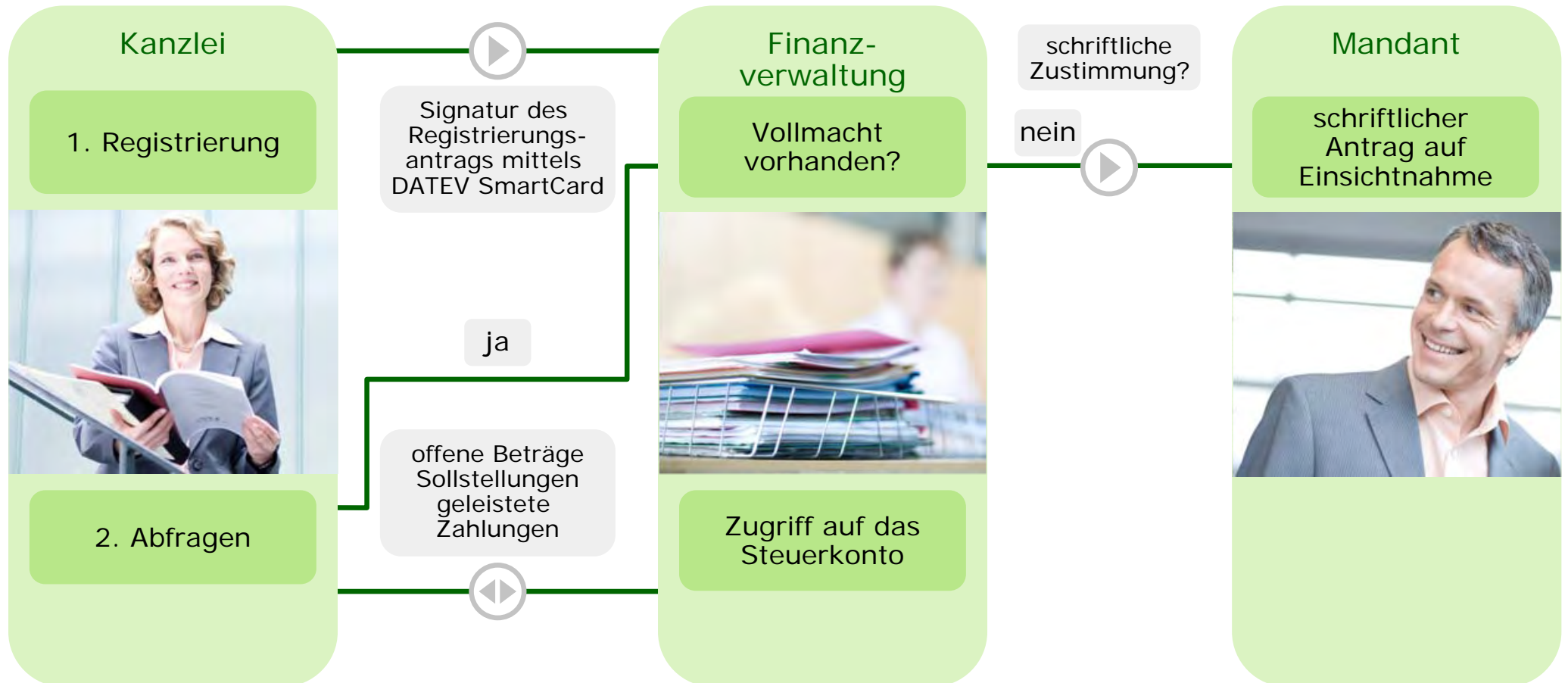

Überblick

DATEV Steuerkonto online: Registrierung und Abfrage

- das Verfahren
- Voraussetzungen
- Registrierung
- Abfrage
- aktuelle Informationen

Überblick

DATEV Steuerkonto online: Registrierung und Abfrage

- DATEV Steuerkonto online muss installiert sein.
- Es muss ein Internet-Zugang oder DATEV online vorhanden sein.
- Es muss eine DATEV SmartCard* vorhanden sein.

Detaillierte Informationen finden Sie unter
www.datev.de/steuerkontoonline und in der
[DATEV Informations-Datenbank im Dokument 1013591.](#)

* empfohlen wird der Einsatz einer DATEV SmartCard classic für Berufsträger

Überblick

DATEV Steuerkonto online: Registrierung und Abfrage

- das Verfahren
- Voraussetzungen
- Registrierung
- Abfrage
- aktuelle Informationen

- Um das Steuerkonto eines Mandanten online abfragen zu können, ist eine einmalige elektronische Registrierung mit der DATEV SmartCard für alle beteiligten Personen erforderlich.
- Nachfolgend werden die nötigen Schritte im Programm gezeigt.

Registrierung

DATEV Steuerkonto online: Registrierung und Abfrage

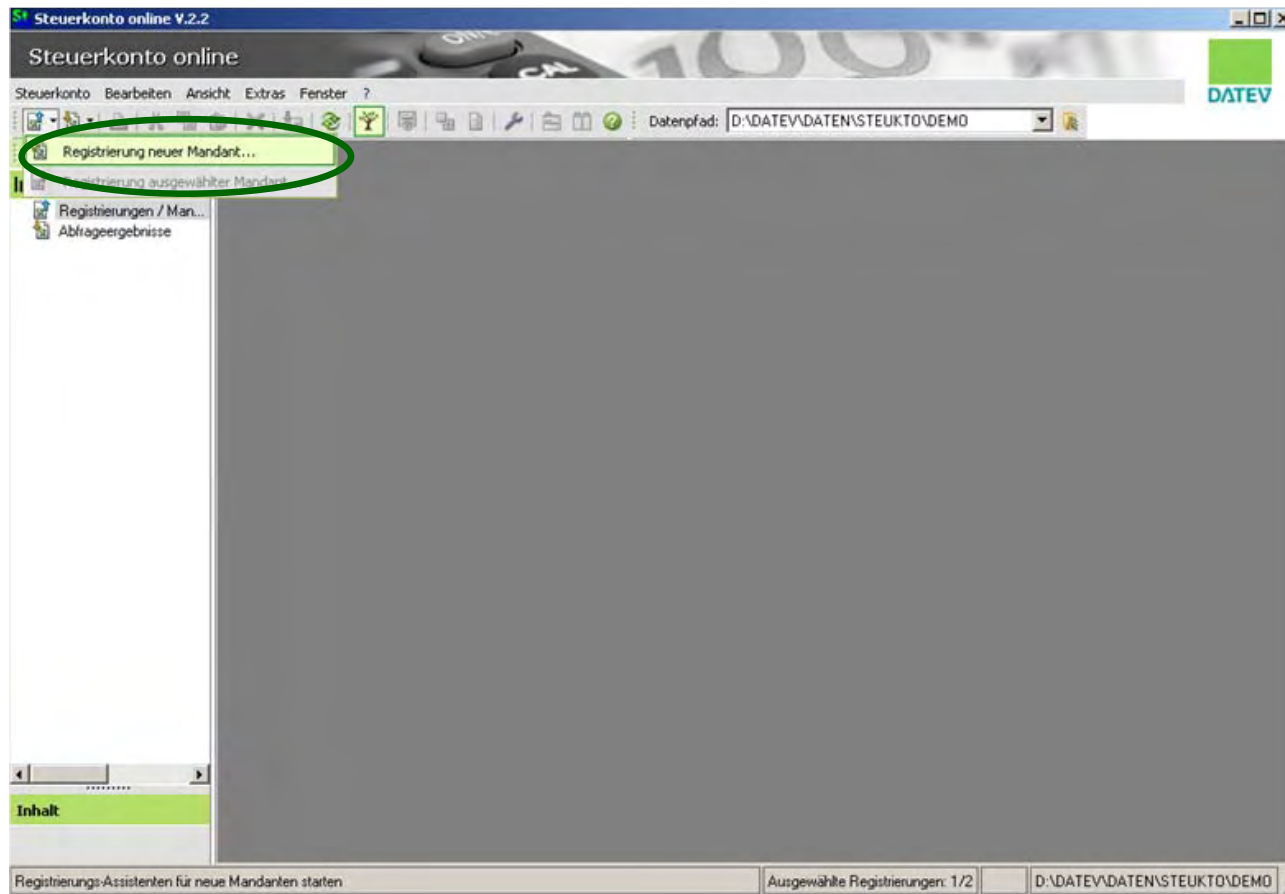

Erfassen Sie zuerst die Daten Ihrer Mandanten, um sie bei der Finanzverwaltung zu registrieren:

Klicken Sie hierzu in der Symbolleiste auf „Registrierungs-Assistent starten“ und auf den Menüpunkt „Registrierung neuer Mandant ...“

Registrierung

DATEV Steuerkonto online: Registrierung und Abfrage

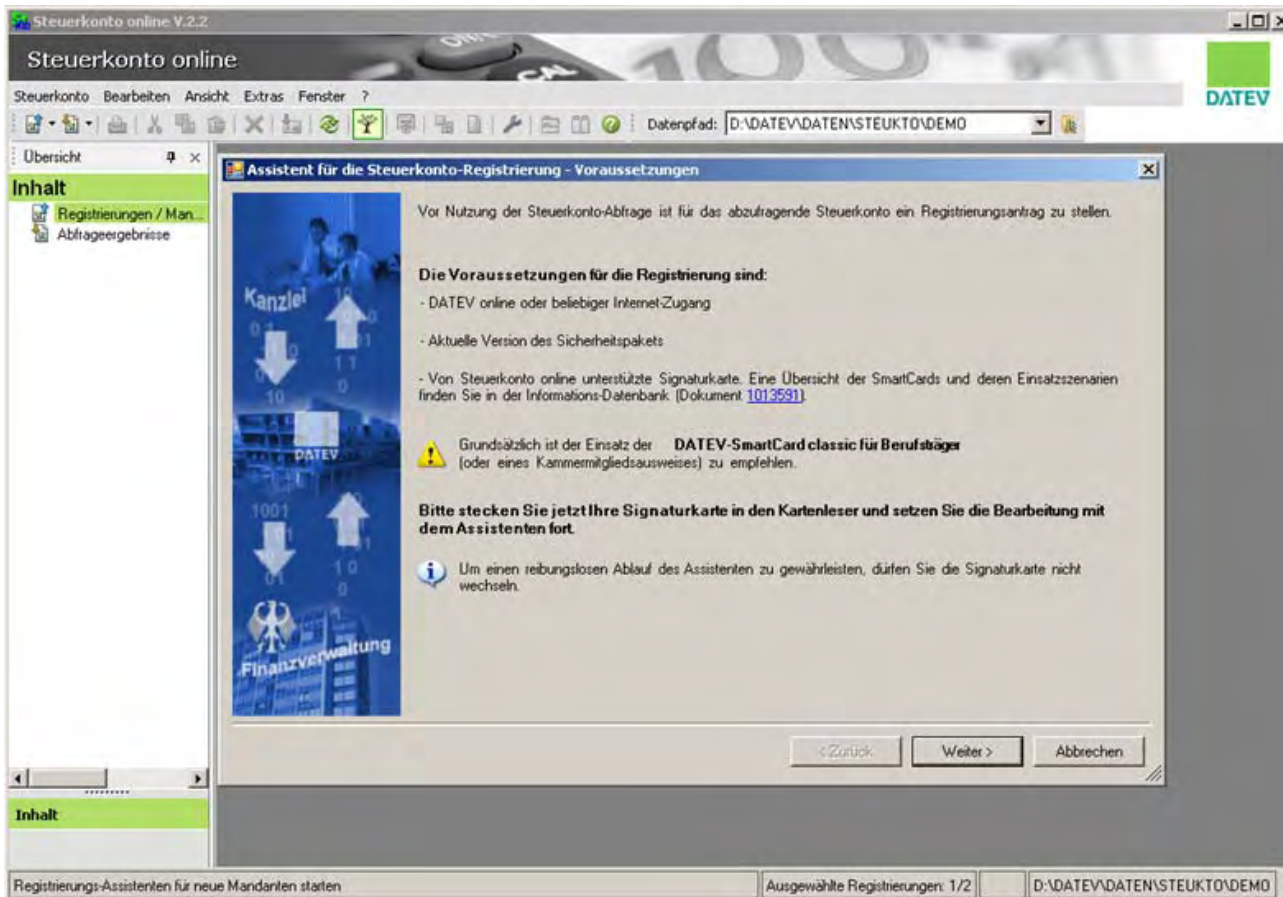

Um fortzufahren, stecken Sie Ihre DATEV SmartCard in das Lesegerät oder Ihren mIdentity-Stick in den USB-Anschluss.

Das Symbol des SmartCard-Managers, das Sie in der Taskleiste sehen, wechselt von rot auf grün.

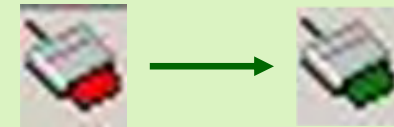

Klicken Sie auf „Weiter“.

Registrierung DATEV Steuerkonto online: Registrierung und Abfrage

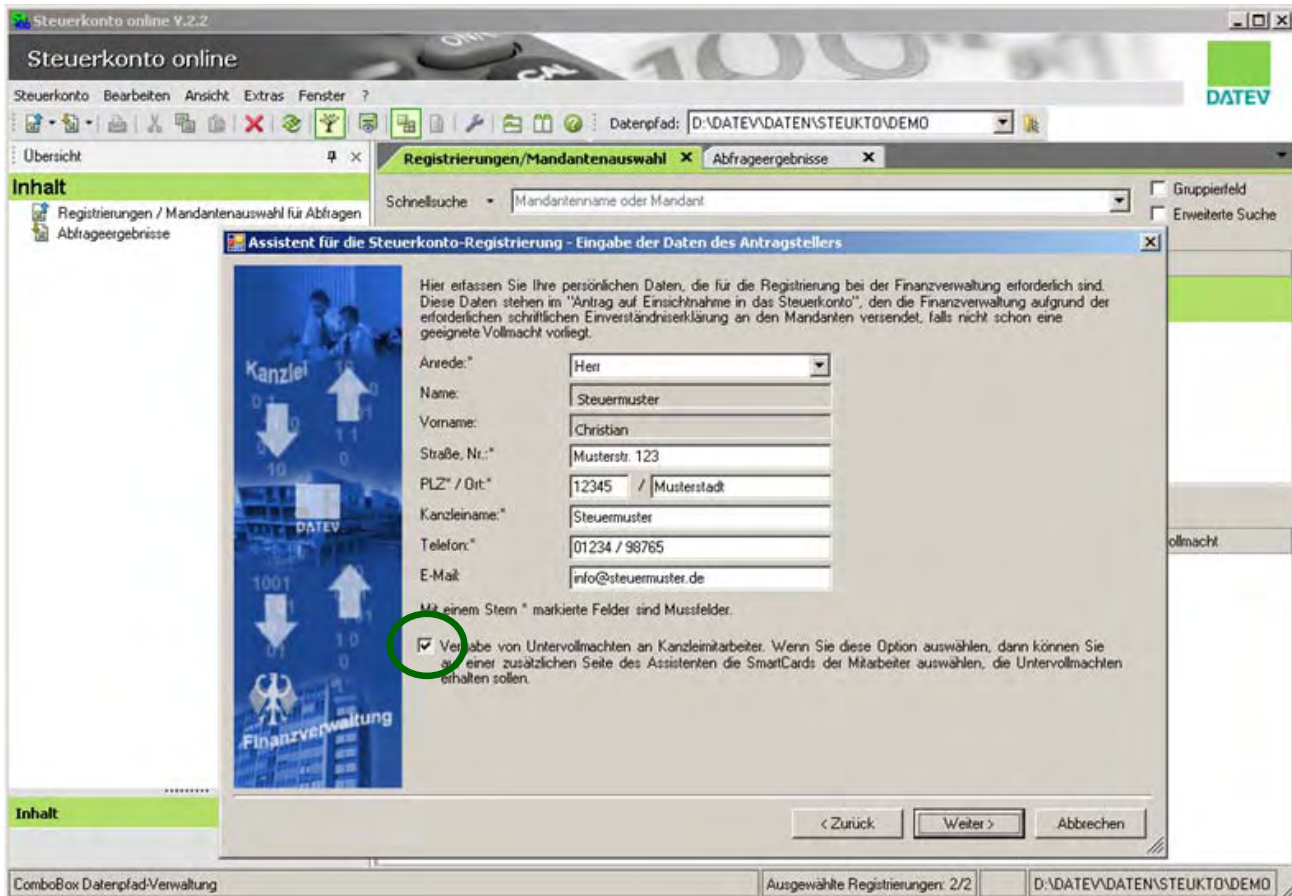

Steuerkonto online V.2.2

Steuerkonto Bearbeiten Ansicht Extras Fenster ?

Überblick

Inhalt

Registrierungen / Mandantenauswahl für Abfragen

Abfrageergebnisse

Schnellsuche - Mandantennamen oder Mandant

Gruppierfeld

Erweiterte Suche

Assistent für die Steuerkonto-Registrierung - Eingabe der Daten des Antragstellers

Hier erfassen Sie Ihre persönlichen Daten, die für die Registrierung bei der Finanzverwaltung erforderlich sind. Diese Daten stehen im "Antrag auf Einsichtnahme in das Steuerkonto", den die Finanzverwaltung aufgrund der erforderlichen schriftlichen Einverständniserklärung an den Mandanten versendet, falls nicht schon eine geeignete Vollmacht vorliegt.

Anrede:* Herr

Name: Steuermuster

Vorname: Christian

Straße, Nr.:* Musterstr. 123

PLZ* / Ort:* 12345 / Musterstadt

Kanzleiname:* Steuermuster

Telefon:* 01234 / 98765

E-Mail: info@steuermuster.de

Mit einem Stern * markierte Felder sind Mussfelder.

Vergabe von Untervollmachten an Kanzleimitarbeiter. Wenn Sie diese Option auswählen, dann können Sie auf einer zusätzlichen Seite des Assistenten die SmartCards der Mitarbeiter auswählen, die Untervollmachten erhalten sollen.

< Zurück Weiter > Abbrechen

ComboBox Datenpfad-Verwaltung

Ausgewählte Registrierungen: 2/2

D:\DATEV\DATEN\STEUKTO\DEMO

Hier erfassen Sie Ihre persönlichen Daten.

Setzen Sie eine DATEV SmartCard classic für Berufsträger*, oder einen Kammermitgliedsausweis*, können Sie das Kontrollkästchen (siehe links) aktivieren, um in einem Arbeitsgang die DATEV SmartCards der Kanzleimitarbeiter auszuwählen, die ebenfalls eine Berechtigung zur Abfrage erhalten sollen.

*ausführliche, aktuelle Informationen zur Einsetzbarkeit der Karten und zur Vergabe von Untervollmachten entnehmen Sie bitte der DATEV Informations-Datenbank (Dok.-Nr. 1013591).

Registrierung

DATEV Steuerkonto online: Registrierung und Abfrage

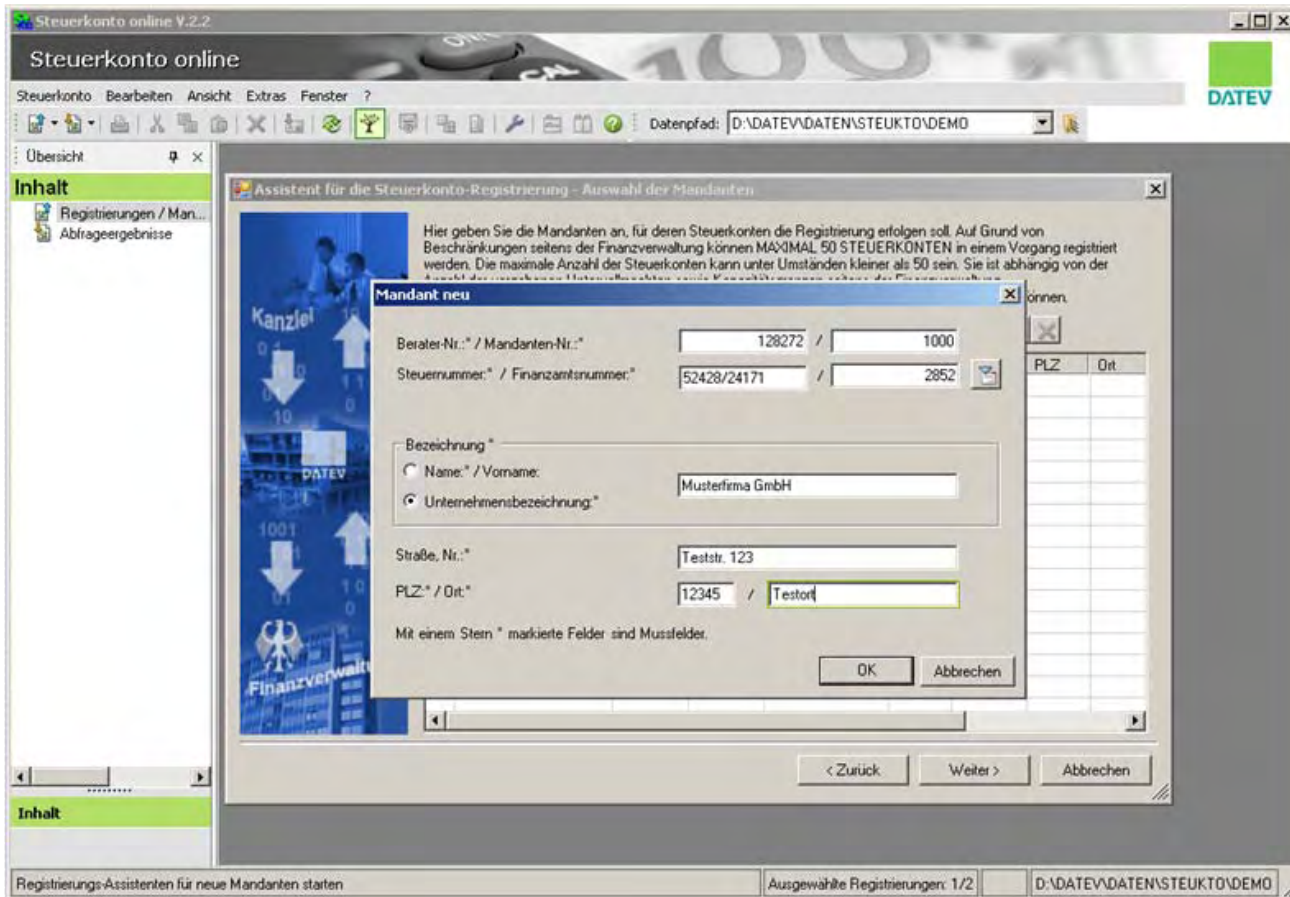

Steuerkonto online V.2.2

Steuerkonto online

Steuerkonto Bearbeiten Ansicht Extras Fenster ?

Datenpfad: D:\DATEV\DATEN\STEUKTO\DEMO

Übersicht

Inhalt

Registrierungen / Man...
Abfrageergebnisse

Assistent für die Steuerkonto-Registrierung - Auswahl der Mandanten

Hier geben Sie die Mandanten an, für deren Steuerkonten die Registrierung erfolgen soll. Auf Grund von Beschränkungen seitens der Finanzverwaltung können MAXIMAL 50 STEUERKONTEN in einem Vorgang registriert werden. Die maximale Anzahl der Steuerkonten kann unter Umständen kleiner als 50 sein. Sie ist abhängig von der Anzahl der Mandanten.

Mandat neu

Berater-Nr.* / Mandanten-Nr.*: 128272 / 1000

Steuernummer.* / Finanzanznummer.*: 52428/24171 / 2852

Bezeichnung *

Name.* / Vorname:

Unternehmensbezeichnung.*: Musterfirma GmbH

Straße, Nr.*: Teststr. 123

PLZ.* / Ort.*: 12345 / Testorf

Mit einem Stern * markierte Felder sind Mussfelder.

OK Abbrechen

< Zurück Weiter > Abbrechen

Registrierungs-Assistenten für neue Mandanten starten

Ausgewählte Registrierungen: 1/2

D:\DATEV\DATEN\STEUKTO\DEMO

Erfassen Sie hier die Daten Ihres Mandanten.

Registrierung DATEV Steuerkonto online: Registrierung und Abfrage

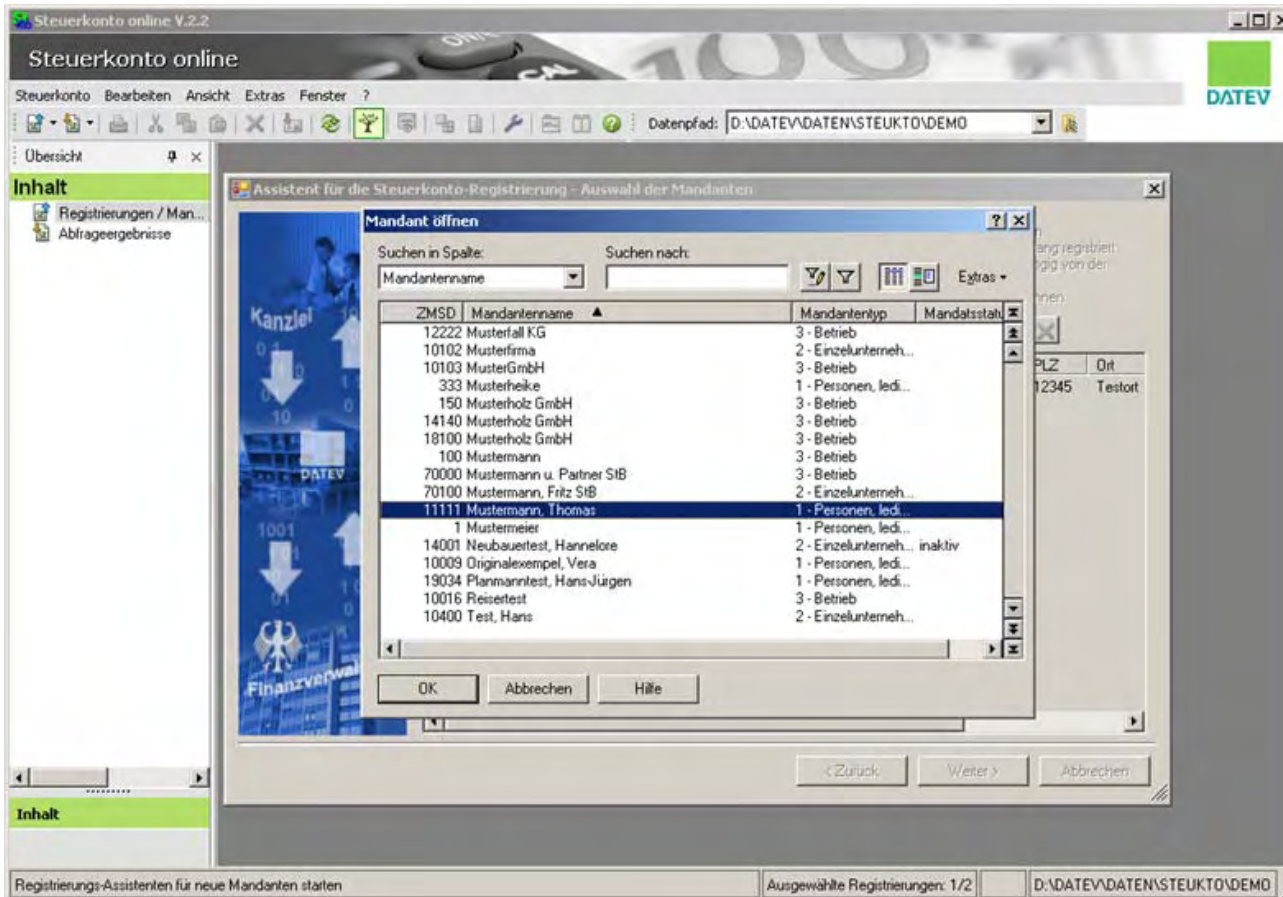

Das Dialogfenster „Mandant öffnen“ der Mandantenverwaltung öffnet sich. Aus diesem Fenster können Sie bereits erfasste Mandanten auswählen und übernehmen.

Registrierung DATEV Steuerkonto online: Registrierung und Abfrage

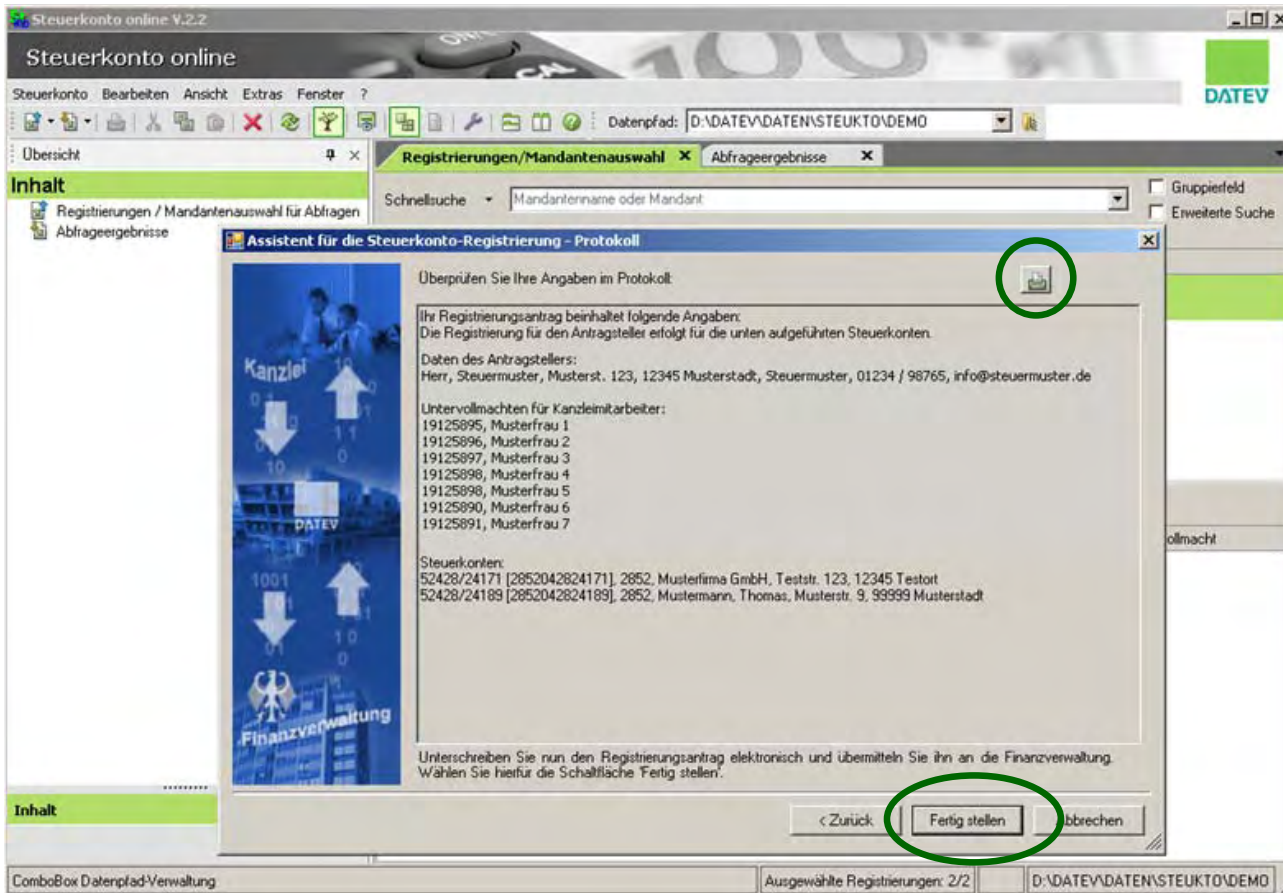

Vor der Übermittlung Ihres Registrierungsantrags können Sie Ihre Angaben in diesem Protokoll prüfen und ausdrucken. Klicken Sie anschließend auf „Fertig stellen“, um die Registrierungsanträge zu übermitteln.

Registrierung

DATEV Steuerkonto online: Registrierung und Abfrage

PIN eingeben [?] [X]

 Geben Sie die PIN Ihrer DATEV-SmartCard ein.

Gültige PIN eingeben:

Datenübermittlung [X]

Der Zeitraum der Datenübermittlung kann abhängig vom Umfang mehrere Minuten betragen (bei 10 Mandanten bis zu 1 Minute). Beachten Sie, dass die Zeit bis zur Trennung der Online-Verbindung bei Leerlauf lange genug eingestellt ist, damit die Übertragung nicht abgebrochen wird. Ist nach 5 Minuten noch keine Antwort der Finanzverwaltung eingetroffen, wird der Vorgang abgebrochen."

Nähere Informationen finden Sie in der [Online-Hilfe](#) auf der Seite "Datenübermittlung".

Nach Eingabe Ihrer PIN ...

... werden die Daten über das DATEV-Rechenzentrum an die Finanzverwaltung übertragen.

Registrierung DATEV Steuerkonto online: Registrierung und Abfrage

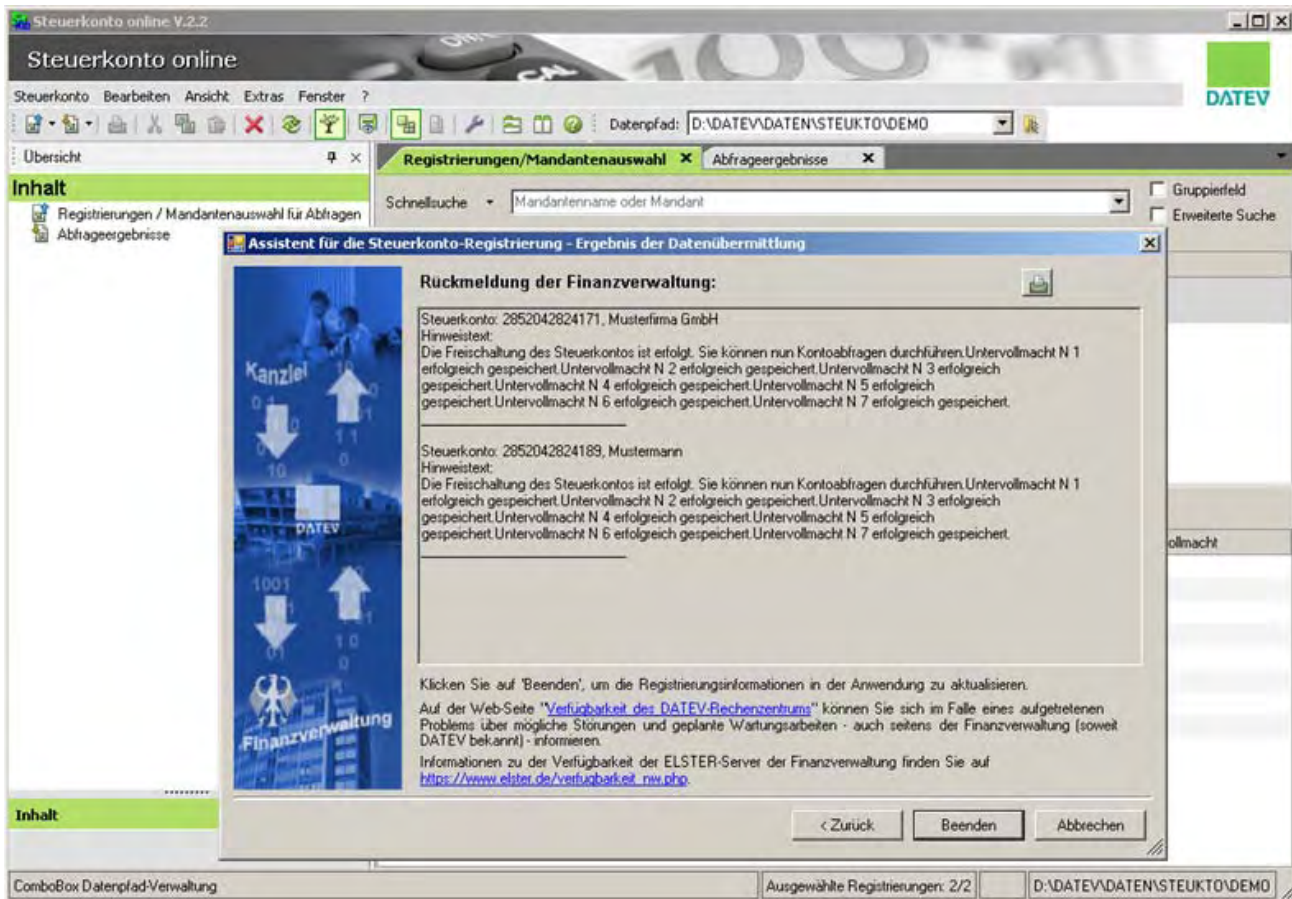

Rückmeldung der Finanzverwaltung:

Steuerkonto: 2852042824171, Musterfirma GmbH
Hinweistext:
Die Freischaltung des Steuerkontos ist erfolgt. Sie können nun Kontoabfragen durchführen. Untervollmacht N 1 erfolgreich gespeichert. Untervollmacht N 2 erfolgreich gespeichert. Untervollmacht N 3 erfolgreich gespeichert. Untervollmacht N 4 erfolgreich gespeichert. Untervollmacht N 5 erfolgreich gespeichert. Untervollmacht N 6 erfolgreich gespeichert. Untervollmacht N 7 erfolgreich gespeichert.

Steuerkonto: 2852042824189, Mustermann
Hinweistext:
Die Freischaltung des Steuerkontos ist erfolgt. Sie können nun Kontoabfragen durchführen. Untervollmacht N 1 erfolgreich gespeichert. Untervollmacht N 2 erfolgreich gespeichert. Untervollmacht N 3 erfolgreich gespeichert. Untervollmacht N 4 erfolgreich gespeichert. Untervollmacht N 5 erfolgreich gespeichert. Untervollmacht N 6 erfolgreich gespeichert. Untervollmacht N 7 erfolgreich gespeichert.

Klicken Sie auf 'Beenden', um die Registrierungsinformationen in der Anwendung zu aktualisieren.
Auf der Web-Seite "[Verfügbarkeit des DATEV-Rechenzentrums](#)" können Sie sich im Falle eines aufgetretenen Problems über mögliche Störungen und geplante Wartungsarbeiten - auch seitens der Finanzverwaltung (soweit DATEV bekannt) - informieren.
Informationen zu der Verfügbarkeit der ELSTER-Server der Finanzverwaltung finden Sie auf https://www.elster.de/verfuegbarkeit_nw.php.

< Zurück Beenden Abbrechen

In diesem Fenster können Sie die Rückmeldungen der Finanzverwaltung zu dem getätigten Registrierungsantrag sehen und ausdrucken.

Registrierung

DATEV Steuerkonto online: Registrierung und Abfrage

Mandantname	Berater	Mandant	Steuernummer	Finanzamt	Bundesland
Musterfirma GmbH	128272	1000	52428/24171	Test BWB	Baden-Württemberg
Mustermann, Thomas	128272	11111	52428/24189	Test BWB	Baden-Württemberg

In der Übersicht sehen Sie alle Mandanten, für die Sie einen Registrierungsantrag gestellt haben.

Überblick

DATEV Steuerkonto online: Registrierung und Abfrage

- das Verfahren
- Voraussetzungen
- Registrierung
- Abfrage
- aktuelle Informationen

- Nachdem der Registrierungsantrag übermittelt und vom zuständigen Finanzamt das Vorliegen einer Vollmacht* des betroffenen Mandanten im System hinterlegt wurde (das kann mehrere Werktage dauern), kann das Steuerkonto abgefragt werden.
- Nachfolgend werden die nötigen Schritte im Programm gezeigt.

*ausführliche Informationen zur Vollmacht finden Sie in der Informations-Datenbank im Dokument 1034214.

Abfrage

DATEV Steuerkonto online: Registrierung und Abfrage

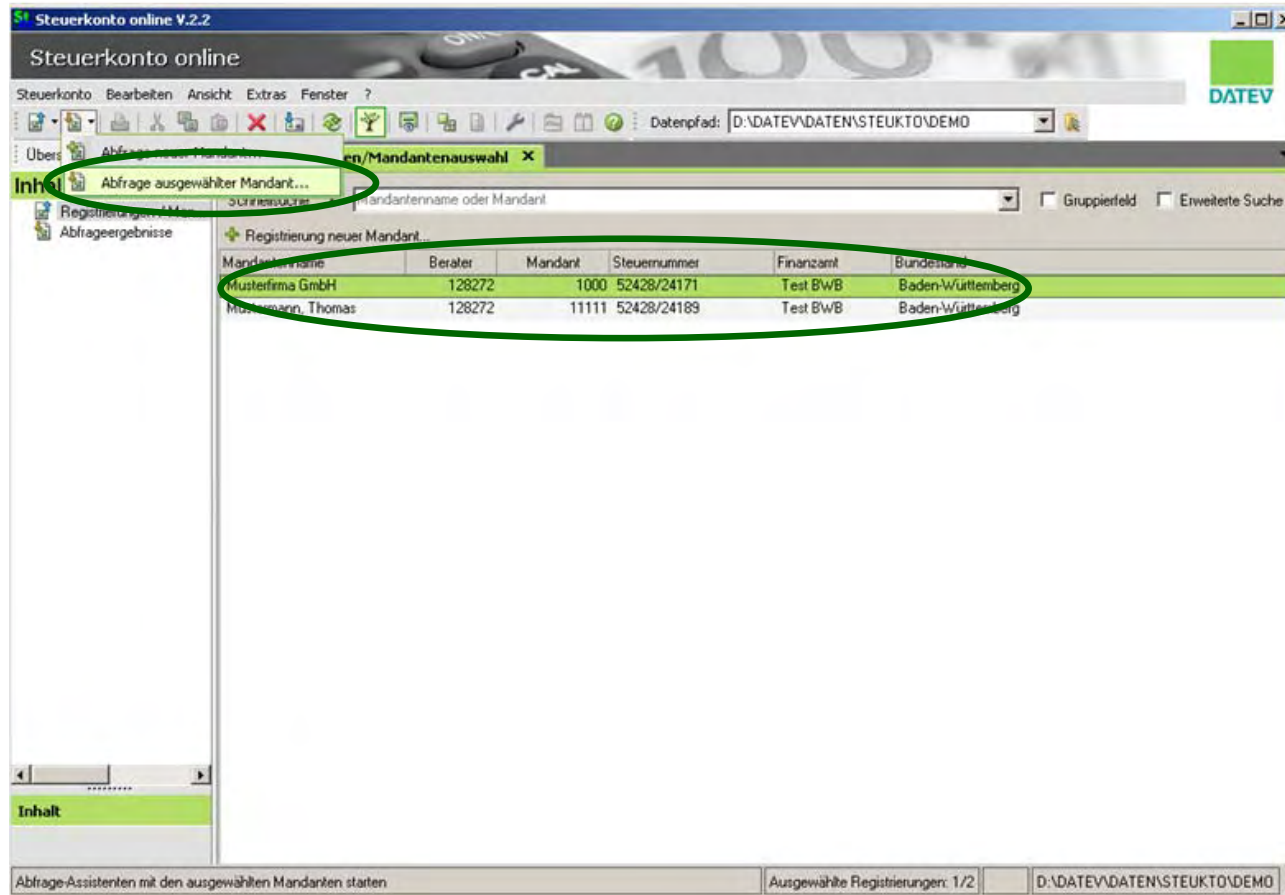

Markieren Sie die Zeilen mit den Mandanten, für die Sie das Steuerkonto abfragen wollen:

Klicken Sie dazu in der Symbolleiste auf „Abfrage-Assistent starten“ und auf den Menüpunkt „Abfrage ausgewählter Mandant ...“

Abfrage

DATEV Steuerkonto online: Registrierung und Abfrage

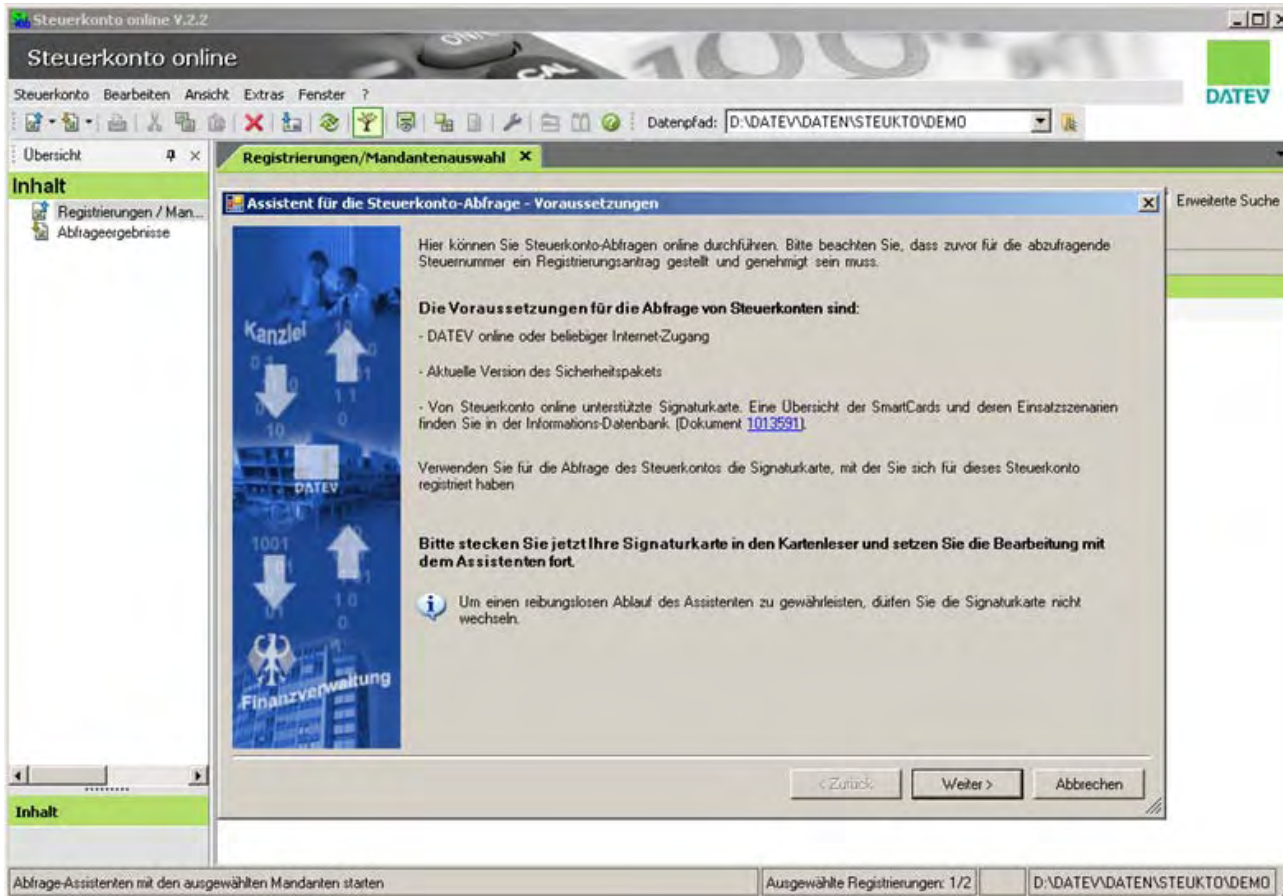

Um fortzufahren, stecken Sie Ihre DATEV SmartCard in das Lesegerät oder Ihren DATEV mIdentity in den USB-Anschluss.

Das Symbol des SmartCard-Managers, das Sie in der Taskleiste sehen, wechselt von rot auf grün.

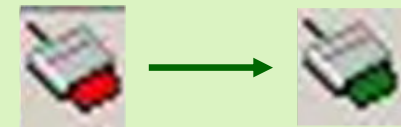

Klicken Sie auf „Weiter“.

Abfrage

DATEV Steuerkonto online: Registrierung und Abfrage

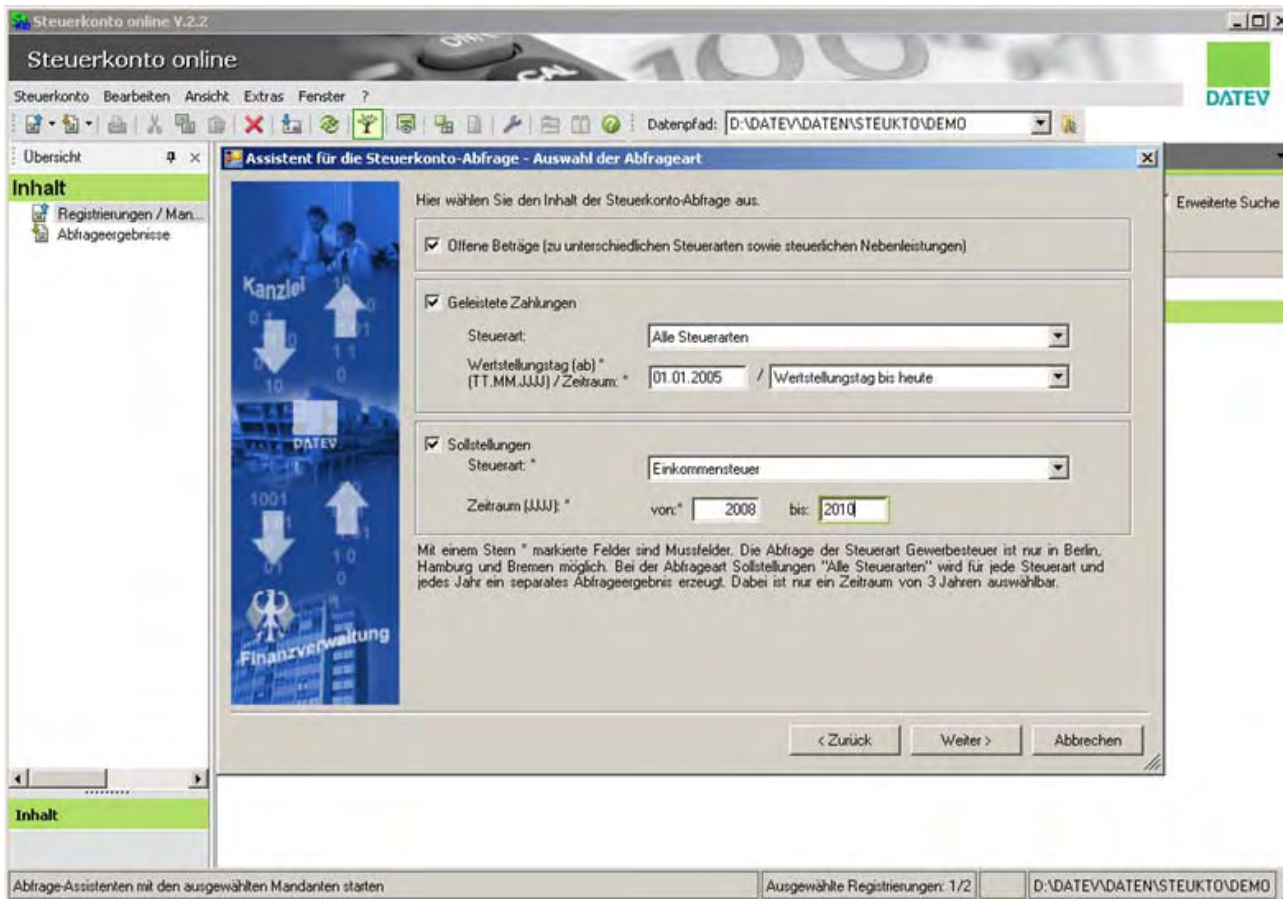

In diesem Dialog können Sie den Inhalt der Steuerkonto-Abfrage definieren.

Abfrage

DATEV Steuerkonto online: Registrierung und Abfrage

Hier geben Sie die Mandanten an, für deren Steuerkonten die Abfrage erfolgen soll. Auf Grund von Beschränkungen seitens der Finanzverwaltung können maximal 75 Abfrageergebnisse in einem Vorgang abgefragt werden.

Name	Berater	Mandant	Steuernummer	Finan...	Bundesl.	PLZ	Ort
<input checked="" type="checkbox"/> Musterfirma GmbH	128272	1000	52428/24171	2852	Baden...	12345	Testort
<input checked="" type="checkbox"/> Mustermann, Thomas	128272	11111	52428/24189	2852	Baden...	99999	Musters

Sie sehen nun alle Mandanten, für die eine Steuerkonto-Abfrage erfolgen soll.

Abfrage

DATEV Steuerkonto online: Registrierung und Abfrage

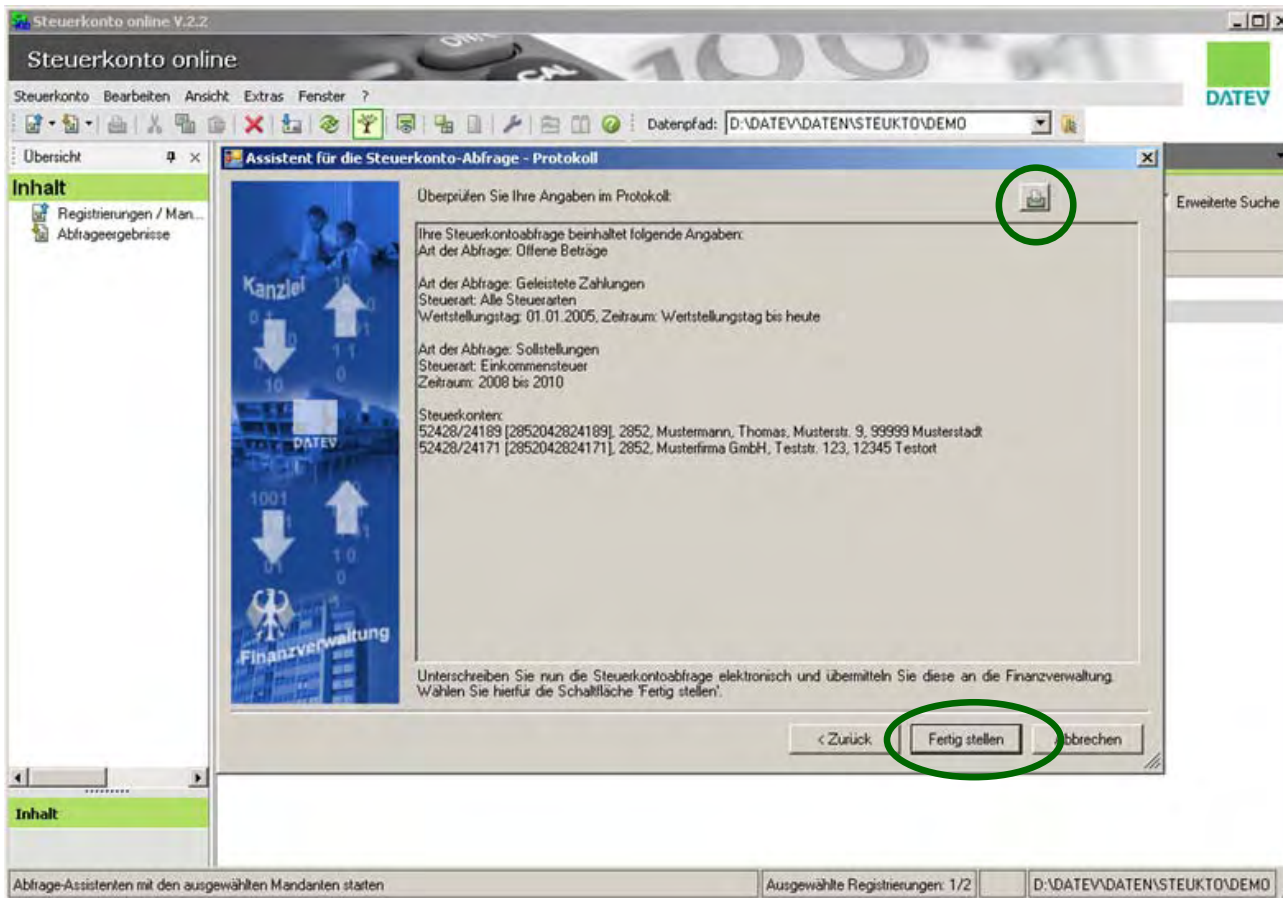

Vor der Übermittlung Ihrer Abfrage können Sie Ihre Angaben in diesem Protokoll prüfen und ausdrucken.

Klicken Sie anschließend auf „Fertig stellen“, um die Abfrage zu übermitteln.

Abfrage

DATEV Steuerkonto online: Registrierung und Abfrage

PIN eingeben

Geben Sie die PIN Ihrer DATEV-SmartCard ein.

Gültige PIN eingeben:

OK Abbrechen PIN ändern Hilfe

Datenübermittlung

Der Zeitraum der Datenübermittlung kann abhängig vom Umfang mehrere Minuten betragen (bei 10 Mandanten bis zu 1 Minute). Beachten Sie, dass die Zeit bis zur Trennung der Online-Verbindung bei Leerlauf lange genug eingestellt ist, damit die Übertragung nicht abgebrochen wird. Ist nach 5 Minuten noch keine Antwort der Finanzverwaltung eingetroffen, wird der Vorgang abgebrochen."

Nähere Informationen finden Sie in der [Online-Hilfe](#) auf der Seite "Datenübermittlung".

Abbrechen

Nach Eingabe Ihrer PIN ...

... werden die Daten über das DATEV-Rechenzentrum an die Finanzverwaltung übertragen.

Abfrage

DATEV Steuerkonto online: Registrierung und Abfrage

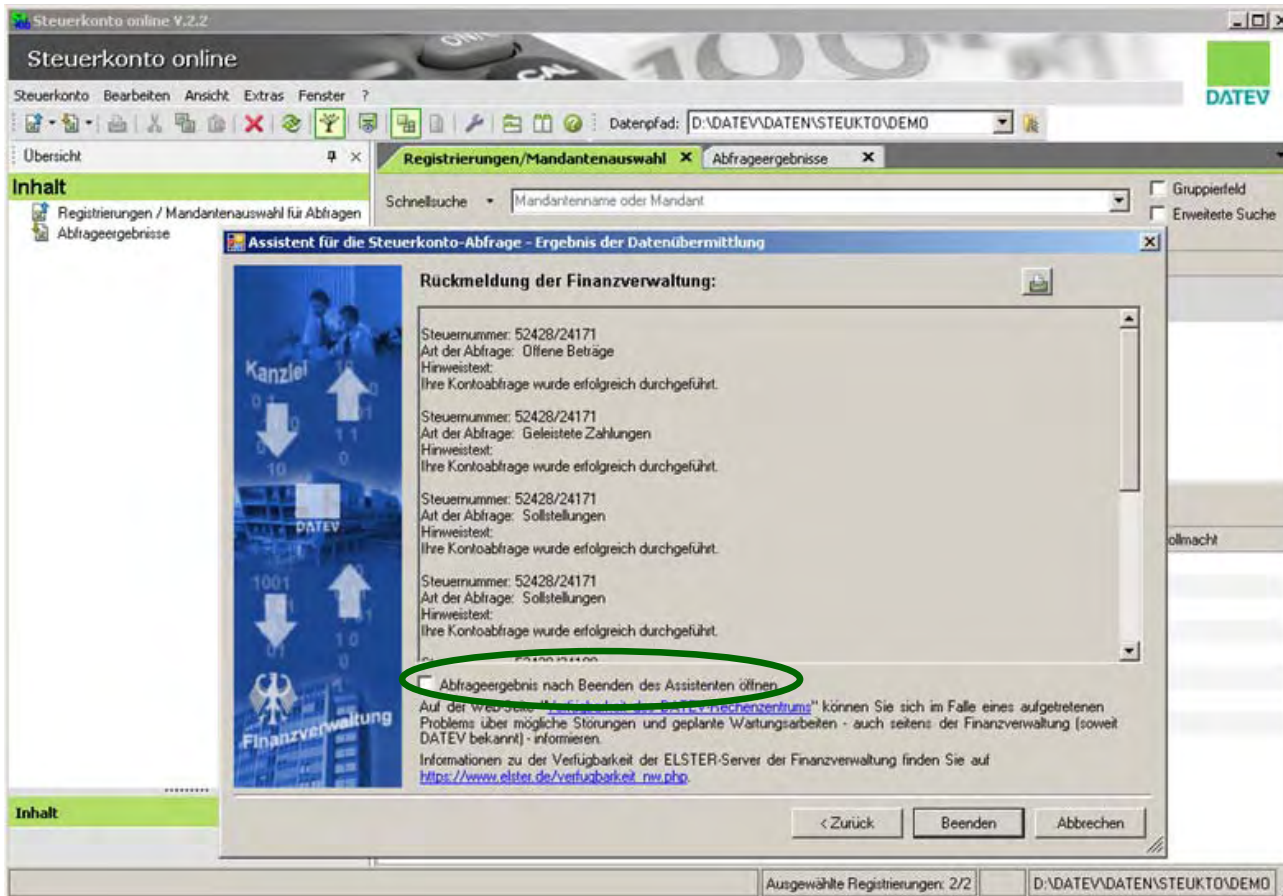

Im Ergebnis der Datenübermittlung können Sie kontrollieren, ob Ihre Abfrage erfolgreich war.

Aktivieren Sie das Kontrollkästchen „Abfrageergebnis nach Beenden des Assistenten öffnen“, wenn Sie die Abfrage-Ergebnisse direkt nach dem Erhalt anzeigen lassen möchten.

Abfrage

DATEV Steuerkonto online: Registrierung und Abfrage

Steuerkonto online V.2.2

Steuerkonto online

Steuerkonto Bearbeiten Ansicht Extras Fenster ?

Überblick

Registrierungen/Mandantenauswahl

Abfrageergebnisse

Inhalt

Schnellsuche Mandantenname oder Mandant

Registrierung neuer Mandant...

Mandantenname	Berater	Mandant	Steuernummer	Finanzamt	Bundesland
Musterfirma GmbH	128272	1000	52428/24171	Test BWB	Baden-Württemberg
Mustermann, Thomas	128272	11111	52428/24189	Test BWB	Baden-Württemberg

Abfrage-Assistenten mit den ausgewählten Mandanten starten

Ausgewählte Registrierungen: 1/2

D:\DATEV\DATEN\STEUKTO\DEMO

Um die Abfrageergebnisse später einzusehen, klicken Sie auf die Lasche „Abfrageergebnisse“ oder auf den entsprechenden Punkt in der (ausblendbaren) Übersicht.

Abfrage

DATEV Steuerkonto online: Registrierung und Abfrage

Mandantenname	Berater	Mandant	Steuernummer	Abfragedatum	Abfrageart	Steuerart	Zeitraum
Musterfirma GmbH	128272	1000	52428/24171	14.02.2011	Offene Beträge		
Musterfirma GmbH	128272	1000	52428/24171	14.02.2011	Geleistete Zahlungen	Alle Steuerarten	01.01.2005
Musterfirma GmbH	128272	1000	52428/24171	14.02.2011	Sollstellungen	Einkommensteuer	2008
Musterfirma GmbH	128272	1000	52428/24171	14.02.2011	Sollstellungen	Einkommensteuer	2009
Musterfirma GmbH	128272	1000	52428/24171	14.02.2011	Sollstellungen	Einkommensteuer	2010
Musterfirma GmbH	128272	1000	52428/24171	14.02.2011	Sollstellungen	Körperschaftsteuer	2008
Musterfirma GmbH	128272	1000	52428/24171	14.02.2011	Sollstellungen	Körperschaftsteuer	2009
Musterfirma GmbH	128272	1000	52428/24171	14.02.2011	Sollstellungen	Körperschaftsteuer	2010

ABFRAGEERGEBNIS: Geleistete Zahlungen
Steuerart: alle - Wertstellungsdatum: 01.01.2005

Musterfirma GmbH
Teststr. 123
12345 Testort

Steuernummer: 52428/24171
Abfragedatum: 14.02.2011 12:29:09

Hier sehen Sie alle Abfrageergebnisse, die Sie beliebig sortieren, nach Auswahl im unteren Vorschaufenster ansehen und durch einen Doppelklick in einem separaten Fenster öffnen, drucken und an ein Microsoft Office-Programm oder an die Dokumentenorganisation weitergeben können.

Abfrage DATEV Steuerkonto online: Registrierung und Abfrage

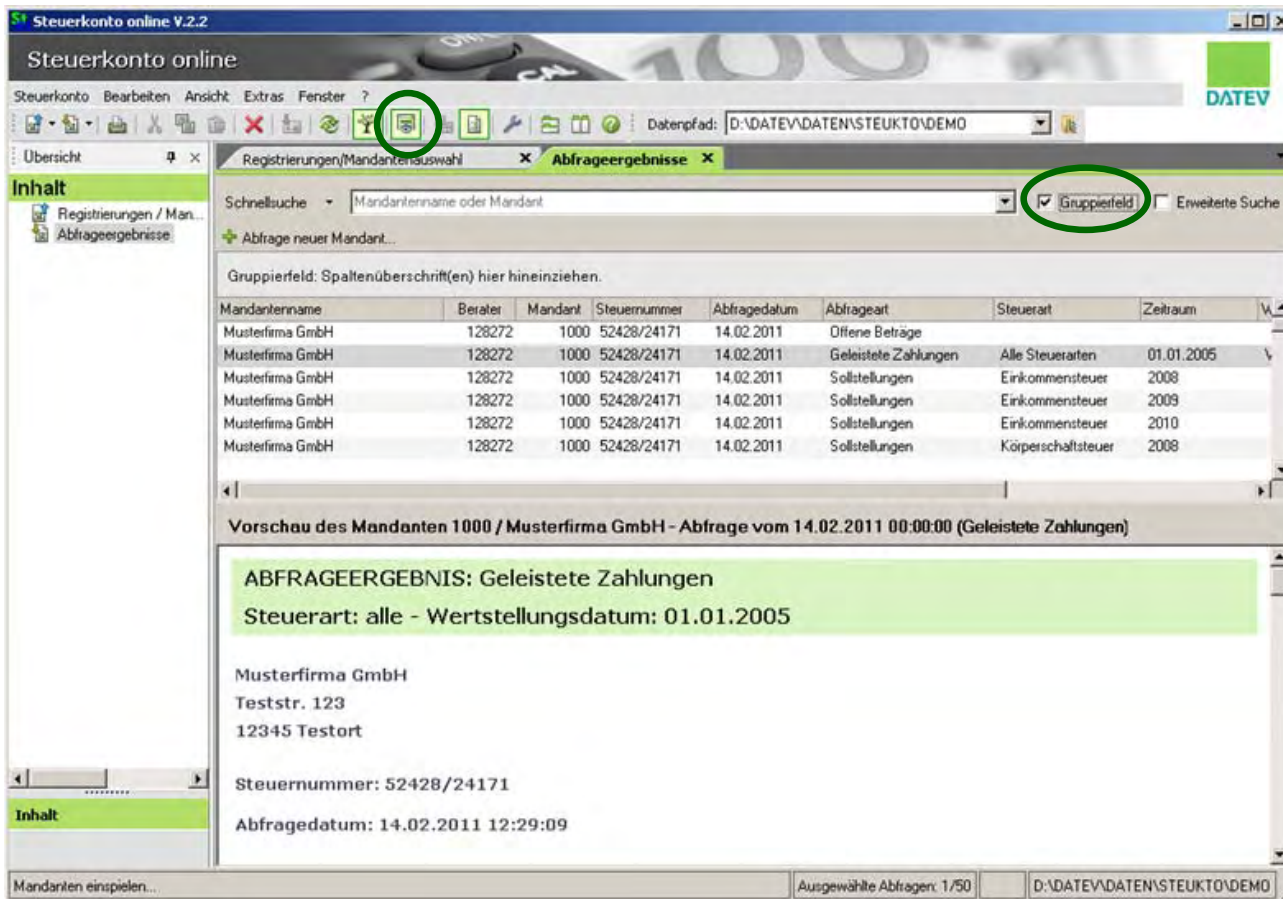

Mandantenname	Berater	Mandant	Steuernummer	Abfragedatum	Abfrageart	Steuerart	Zeitraum
Musterfirma GmbH	128272	1000	52428/24171	14.02.2011	Offene Beträge		
Musterfirma GmbH	128272	1000	52428/24171	14.02.2011	Geleistete Zahlungen	Alle Steuerarten	01.01.2005
Musterfirma GmbH	128272	1000	52428/24171	14.02.2011	Sollstellungen	Einkommensteuer	2008
Musterfirma GmbH	128272	1000	52428/24171	14.02.2011	Sollstellungen	Einkommensteuer	2009
Musterfirma GmbH	128272	1000	52428/24171	14.02.2011	Sollstellungen	Einkommensteuer	2010
Musterfirma GmbH	128272	1000	52428/24171	14.02.2011	Sollstellungen	Körperschaftsteuer	2008

Vorschau des Mandanten 1000 / Musterfirma GmbH - Abfrage vom 14.02.2011 00:00:00 (Geleistete Zahlungen)

ABFRAGEERGEBNIS: Geleistete Zahlungen
Steuerart: alle - Wertstellungsdatum: 01.01.2005

Musterfirma GmbH
Teststr. 123
12345 Testort

Steuernummer: 52428/24171
Abfragedatum: 14.02.2011 12:29:09

Über die Schaltfläche „Gruppierfeld“ oder „aktivieren“ des Kontrollkästchens haben Sie die Möglichkeit, die Ergebnisse übersichtlicher darzustellen.

Abfrage

DATEV Steuerkonto online: Registrierung und Abfrage

Mandantenname	Betrag	Mandant	Steuernummer	Abfragedatum	Abfrageart	Steuerart	Zeitraum
Musterfirma GmbH	128272	1000	52428/24171	14.02.2011	Offene Beträge		
Musterfirma GmbH	128272	1000	52428/24171	14.02.2011	Geleistete Zahlungen	Alle Steuerarten	01.01.2005
Musterfirma GmbH	128272	1000	52428/24171	14.02.2011	Sollstellungen	Einkommensteuer	2008
Musterfirma GmbH	128272	1000	52428/24171	14.02.2011	Sollstellungen	Einkommensteuer	2009
Musterfirma GmbH	128272	1000	52428/24171	14.02.2011	Sollstellungen	Einkommensteuer	2010
Musterfirma GmbH	128272	1000	52428/24171	14.02.2011	Sollstellungen	Körperschaftsteuer	2008

Below the table, a preview pane shows details for the selected entry:

ABFRAGEERGEBNIS: Geleistete Zahlungen
Steuerart: alle - Wertstellungsdatum: 01.01.2005

Musterfirma GmbH
Teststr. 123
12345 Testort

Steuernummer: 52428/24171
Abfragedatum: 14.02.2011 12:29:09

Ein neuer Bereich für die Gruppierung wird eingeblendet.

Abfrage

DATEV Steuerkonto online: Registrierung und Abfrage

Sie können eine beliebige Spaltenüberschrift anklicken, über die Fläche ziehen und fallen lassen. Die Ergebnisse sind somit nach der gewählten Art gruppiert.

Abfrage

DATEV Steuerkonto online: Registrierung und Abfrage

Mandantenname	Berater	Mandant	Steuernummer	Abfragedatum	Abfrageart	Steuerart	Zeitraum
Abfragedatum : 03.12.2010 (10 Einträge)							
Abfragedatum : 14.02.2011 (40 Einträge)							
Musterfirma GmbH	128272	1000	52428/24171	14.02.2011	Offene Beträge		
Musterfirma GmbH	128272	1000	52428/24171	14.02.2011	Geleistete Zahlungen	Alle Steuerarten	01.01.2005
Musterfirma GmbH	128272	1000	52428/24171	14.02.2011	Sollstellungen	Einkommensteuer	2008
Musterfirma GmbH	128272	1000	52428/24171	14.02.2011	Sollstellungen	Einkommensteuer	2009

Durch einen Klick auf das Symbol „▶“ vor einer Gruppe können Sie den Inhalt einsehen.

Abfrage

DATEV Steuerkonto online: Registrierung und Abfrage

Mandantenname	Berater	Mandant	Steuernummer	Abfragedatum	Abfrageart	Steuerart	Zeitraum
Abfragedatum : 03.12.2010 (3 Einträge)							
Abfragedatum : 14.02.2011 (3 Einträge)							
Abfrageart : Geleistete Zahlungen (2 Einträge)							
Musterfirma GmbH	128272	1000	52428/24171	14.02.2011	Geleistete Zahlungen	Alle Steuerarten	01.01.2005
Mustermann, Thomas	128272	1111	52428/24189	14.02.2011	Geleistete Zahlungen	Alle Steuerarten	01.01.2005
Abfrageart : Direkte Beiträge (6 Einträge)							
Abfrageart : Sollstellungen (26 Einträge)							

Vorschau des Mandanten 1000 / Musterfirma GmbH - Abfrage vom 14.02.2011 00:00:00 (Geleistete Zahlungen)

ABFRAGEERGEBNIS: Geleistete Zahlungen
Steuerart: alle - Wertstellungsdatum: 01.01.2005

Musterfirma GmbH
Teststr. 123
12345 Testort

Steuernummer: 52428/24171
Abfragedatum: 14.02.2011 12:29:09

Weitere Gruppierungen sind durch das Einziehen weiterer Spaltenüberschriften in die Leiste der Gruppierung möglich.

Abfrage

DATEV Steuerkonto online: Registrierung und Abfrage

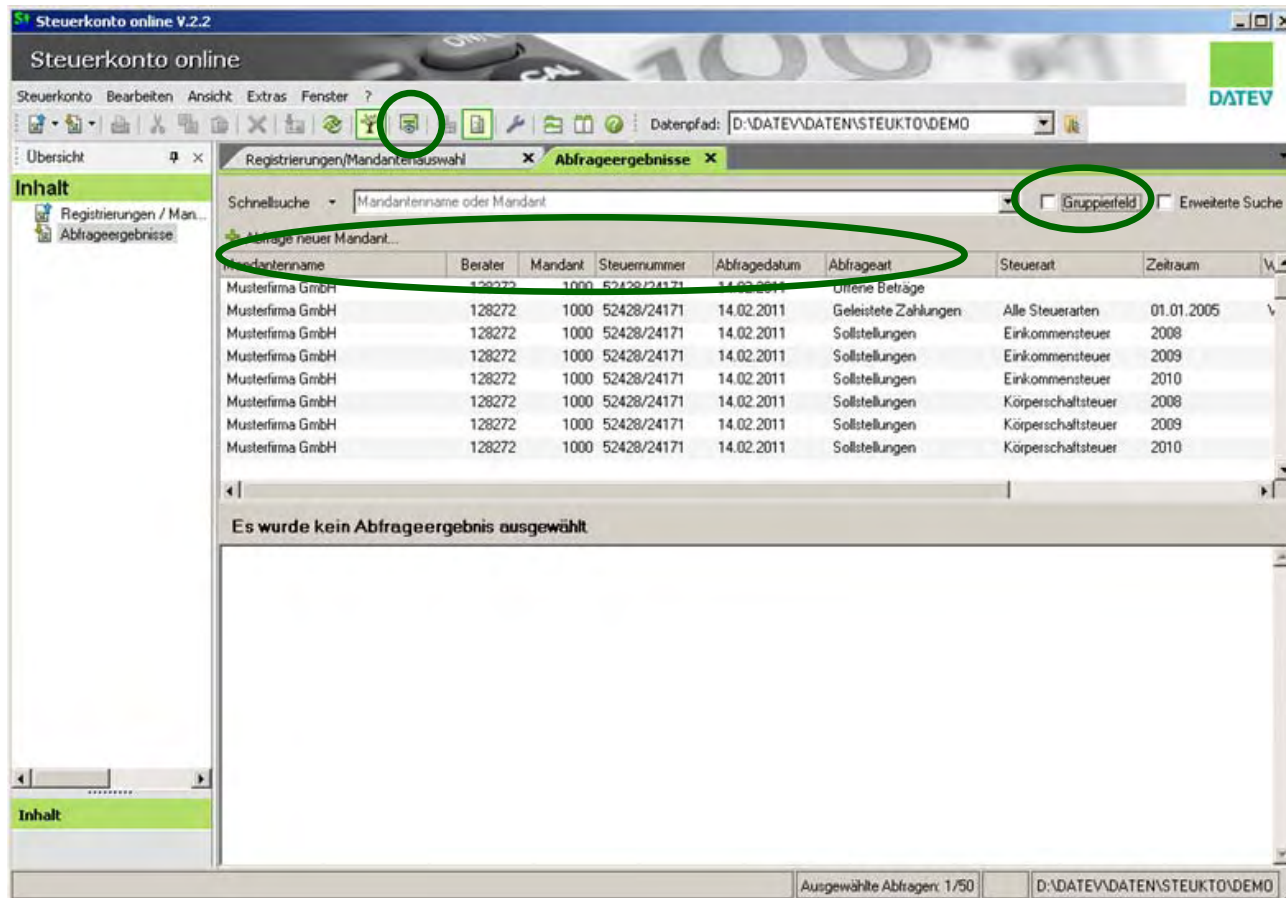

Mandantenname	Berater	Mandant	Steuernummer	Abfragedatum	Abfrageart	Steuerart	Zeitraum
Musterfirma GmbH	128272	1000	52428/24171	14.02.2011	Offene Beträge		
Musterfirma GmbH	128272	1000	52428/24171	14.02.2011	Geleistete Zahlungen	Alle Steuerarten	01.01.2005
Musterfirma GmbH	128272	1000	52428/24171	14.02.2011	Sollstellungen	Einkommensteuer	2008
Musterfirma GmbH	128272	1000	52428/24171	14.02.2011	Sollstellungen	Einkommensteuer	2009
Musterfirma GmbH	128272	1000	52428/24171	14.02.2011	Sollstellungen	Einkommensteuer	2010
Musterfirma GmbH	128272	1000	52428/24171	14.02.2011	Sollstellungen	Körperschaftsteuer	2008
Musterfirma GmbH	128272	1000	52428/24171	14.02.2011	Sollstellungen	Körperschaftsteuer	2009
Musterfirma GmbH	128272	1000	52428/24171	14.02.2011	Sollstellungen	Körperschaftsteuer	2010

Durch Zurückziehen der Gruppierungen in die Kopfzeile der Abfrageergebnisse und erneutes Anklicken der Schaltfläche „Gruppierfeld“ können Sie die Gruppierungen wieder deaktivieren.

Überblick

DATEV Steuerkonto online: Registrierung und Abfrage

- das Verfahren
- Voraussetzungen
- Registrierung
- Abfrage
- **aktuelle Informationen**

Aktuelle Informationen zu DATEV Steuerkonto online: Registrierung und Abfrage

Zukunft gestalten. Gemeinsam.

Über DATEV | Presse | Karriere | Multimedia | Kontakt | Suchen

Startseite | Aktuelles | Top-Themen | Produkte | Service | Community | MyDATEV

Produkte

Steuerberater

- Komplettlösungen
- Betriebliches Rechnungswesen
- Abschlussprüfung
- Personalwirtschaft
- Steuerberechnung und Steuererklärung**
 - Einkommensteuer
 - Gewerbesteuer
 - Umsatzsteuer
 - Körperschaftsteuer
 - Erbschaft- und Schenkungsteuer
 - Steuerkonto online**
 - Allgemein Steuerberechnung und Steuererklärung
 - Tools zur Steuerberechnung und -erklärung
- Wirtschaftsberatung
- Office-Management
- IT-Lösungen und Security

Art-Nr. 40406

Steuerkonto online

Bestellen →

Mehr zum Produkt

- Leistungen
- Preise
- Demo
- Zusatzprodukte
- Weitere Informationen

Beschreibung

Schneller und direkter Zugriff auf das Steuerkonto Ihres Mandanten - zu jeder Zeit, zuverlässig und sicher.

Mit DATEV Steuerkonto online sind Sie unabhängig von Servicezeiten und Ansprechpartnern der Finanzverwaltung. Die Steuerkontodaten Ihres Mandanten werden auf elektronischem Weg von den Finanzbehörden direkt auf Ihren Kanzlei-PC übertragen und übersichtlich dargestellt. Abgesichert wird das Verfahren durch eine DATEV SmartCard classic bzw. DATEV SmartCard classic für Berufsträger.

Kostenlose Hotline
0800 3283825

Sie haben Fragen? Gerne stehen wir Ihnen zur Verfügung.

Kontakt

Suche

im Bereich Produkte. Bitte geben Sie einen Suchbegriff ein.

Suchen

Produktfinder

Sie wissen noch nicht, welches das richtige Produkt für Sie ist? Nutzen

Aktuelle Informationen zu DATEV Steuerkonto online finden Sie unter www.datev.de/steuerkontoonline oder in der DATEV Informations-Datenbank im Dokument 1013591.

DATEV

Zukunft gestalten. Gemeinsam.